VENDREDI 15 SEPTEMBRE, 19H
ILS IGNORAIENT QUE NOUS SOMMES DES GRAINES

PRÉSENTATION DE SAISON
Découvrons ensemble les trouvailles, pépites et grands noms de la saison 2023-24 !

✚ AFTER PARTY AVEC DJ MIX SOUP
L'espace d'une soirée, *L'Astrada* se transforme en dancefloor entre musique expérimentale et electro funk

Gratuit sur réservation : billetterie@lastrada-marciac.fr

VEN 29 SEPT > DIM 1er OCT
WEEK-END D'OUVERTURE

VEN 29 SEPT 20H30
Circadour, Jû-Belloc
DÉCOUVERTE
CIRQUE, MARIONNETTE
TARIF PLEIN 10€ - RÉDUIT 8€

FORADADA
ÀFRICA LLORENS
Inspirée des légendes catalanes, la circassienne interroge le genre à travers le mouvement.

✚ LE VIDE ENTRE LA TÊTE ET LA QUEUE
Rakoo de Andrade et son crocodile

SAM 30 SEPT 11H
Plaisance, Jû-Belloc, Marciac
CIRQUE, MUSIQUE,
GRATUIT

VÉLO GOURMAND
Balade sportive, gourmande et artistique
Venez avec votre vélo et votre pique-nique !
11H > Départ Plaisance, place des Arènes, en musique !

18H > Arrivée à Marciac
En partenariat avec l'Office de Tourisme Cœur Sud-Ouest, La Peñac, la Maison de l'Eau, Plaimont.
Loc. vélo électrique 15€
Bus retour > Plaisance 5€

SAM 30 SEPT 20H30
L'Astrada
DÉCOUVERTE THÉÂTRE
TARIF PLEIN 10€ - RÉDUIT 8€

ALLANT VERS
Cie Kiroul
Ce diptyque nous amène, avec humour et poésie, à nous interroger sur nos perceptions de la réalité.

DIM 1er OCT 11H & 15H
Plaisance, salle polyvalente
DÉCOUVERTE
JAZZ, MAGIE
TARIF PLEIN 10€ - RÉDUIT 8€

JAZZ MAGIC
Antoine Terrieux magicien • Marek Kastelnik pianiste
Une joute visuelle et sonore sur l'art d'improviser guidée par la magie et la surprise.

TOUTE LA PROGRAMMATION SUR **LASTRADA-MARCIAC.FR**

D SAM 14 OCT 19H
DÉCOUVERTE THÉÂTRE

UN HAMLET DE MOINS
Nathalie Garraud mise en scène • Olivier Saccomano écriture
On revisite ici le *Hamlet* de Shakespeare à travers quatre jeunes personnages, Ophélie, Laërte, Horatio et Hamlet, tendant un piège théâtral à leurs parents.

MAR 24 OCT 20H30
MER 25 OCT 14H
CIRQUE ACTUEL
PLEIN TARIF 19 € • TARIF RÉDUIT 14 €
Bus A/R Auch-Marciac, départ CIRCa 2€

L'OISEAU-LIGNES
De Chloé Moglia voltige, dessin à la craie • Marielle Chatain performance et création musicale • Coréalisation CIRCa
L'Oiseau-Lignes compose une grammaire poétique, à corps et à craie. En suggérant le doute, les interprètes nous amènent à voir le monde autrement.

C SAM 11 NOV 20H30
JAZZ CRÉATION 2023

LEÏLA MARTIAL
JUBILÄ
Nourrie de ses voyages chez les tziganes et les pygmées, cette création rassemble compositions propres et pièces classiques ou baroques.

C SAM 18 NOV 20H30
CONCERT HYBRIDE

BARO D'EVEL
LA CACHETTE
Baro d'evel explore de nouveaux horizons musicaux à travers le corps, la voix, le rythme, la matière et l'espace. Une écriture hybride comme exutoire à notre époque si abîmée.

C SAM 25 NOV 20H30
JAZZ

DANIEL GARCÍA TRIO
Daniel García piano • Reinier Elizarde "El Negrón" contrebasse • Michael Olivera batterie
Le pianiste « donne corps à des répertoires puissants [...] empruntant aussi bien au jazz qu'au flamenco ! » TSF JAZZ

B SAM 2 DÉC 20H30
JAZZ

ÉMILE PARISIEN & ROBERTO NEGRO
LES MÉTANUITS
Émile Parisien sax • Roberto Negro piano
Les Métanuits explore les *Métamorphoses Nocturnes* de György Ligeti.
✚ 1re PARTIE NOÉ CLERC TRIO
Lauréat Jazz Migration 2022

A SAM 9 DÉC 20H30
CHANSON

JULIETTE CHANSONS DE LÀ OÙ L'ŒIL SE POSE
Le petit théâtre de Juliette mêle l'anecdotique, le tragique, le rire, les larmes, le soleil et les ombres.

C SAM 16 DÉC 20H30
THÉÂTRE

J'ACCUSE
Annick Lefebvre écriture • Sébastien Bournac mise en scène • Cie Tabula Rasa
Cinq femmes prennent la parole comme d'autres les armes, contre les préjugés, le racisme et l'injustice...

C SAM 13 JANV 20H30
THÉÂTRE SPECTACLE LSF

LA TRUELLE
FABRICE MELQUIOT
François Nadin interprète • Carlos Carreras interprète version LSF
Entre documentaire et fiction, l'auteur mêle son histoire intime à l'histoire de la Mafia depuis 1860.

B SAM 20 JANV 20H30
JAZZ

ÈVE RISSER RED DESERT ORCHESTRA
EURYTHMIA
Ève Risser direction, composition, piano, voix
Douze musicien.ne.s d'Europe et d'Afrique explorent la polyrythmie où se mêlent sonorités traditionnelles et boucles hypnotiques.

B SAM 27 JANV 20H30
POLYPHONIES

LA MAIN HARMONIQUE
ARTEFACTS
Frédéric Bétous direction musicale • Michel Schweizer mise en scène • Compositions de Thomas Enhco, Anne Paceo, Dominique A, etc.
Une communauté d'artistes, créateurs et compositeurs de tous horizons interroge notre humanité dans notre monde incertain.

D SAM 3 FÉV 20H30
DÉCOUVERTE THÉÂTRE

JE SUIS LA BÊTE
JULIE DELILLE
D'après le roman d'Anne Sibran • Julie Delille mise en scène, interprétation • Production Théâtre des Trois Parques
Comment une enfant-sauvage dans la forêt devient, au contact des hommes, une bête ? Le spectateur est plongé dans la langue puissante d'Anne Sibran.

B DIM 11 FÉV 17H
THÉÂTRE

CHŒUR DES AMANTS
TIAGO RODRIGUES
Tiago Rodrigues texte et mise en scène
Deux amants sont dans une situation limite, où l'oxygène commence à se faire rare. Ils racontent des versions différentes de leur histoire, célébrant l'amour malgré tout.

C SAM 24 FÉV 20H30
JAZZ CRÉATION 2024

SAMY THIÉBAULT QUARTET
IN WAVES
Samy Thiébault saxophone • Arnaud Dolmen batterie • Felipe Cabrera contrebasse • Leonardo Montana piano
Inspiré de sa passion pour l'océan, Samy Thiébault livre un répertoire intime et ambitieux.

B SAM 2 MARS 20H30
THÉÂTRE

ODYSSÉE
PAULINE BAYLE
d'après l'œuvre d'Homère
« Pauline Bayle nous fait découvrir la langue et le monde d'Homère. [...] Son diptyque *Iliade-Odyssée* exalte le dépouillement pour faire émerger l'imaginaire et la réflexion. Une réussite. »
LES TROIS COUPS

C SAM 9 MARS 20H30
JAZZ MANOUCHE
AVANT-PREMIÈRE DE WELCOME IN TZIGANIE

LES DOIGTS DE L'HOMME
ERRATIC - THE ART OF ROMING
« Les harmonies, les rythmes et les sons vous embarquent aussi bien dans les Balkans, les pays latins, le Maghreb, que l'Orient... » FIP RADIO

D SAM 16 MARS 20H30
DÉCOUVERTE THÉÂTRE

LA BOÎTE (VOUS N'ENTERREREZ PAS ANTIGONE)
Marie Delmarès texte et mise en scène • Cie Les Attracteurs étranges
Alice travaille dans « La boîte » depuis 20 ans. Elle constate que celle-ci s'affranchit des contraintes règlementaires et législatives. Alice va dénoncer un système en faillite morale...

A SAM 23 MARS 20H30
JAZZ

MELANIE DE BIASIO
L'artiste présente son nouvel album *Il Viaggio* ainsi que l'ensemble de son répertoire et des instantanés que furent *No Deal* et *Lilies*.

B SAM 6 AVRIL 20H30
INDO-JAZZ

NAÏSSAM JALAL
LANDSCAPES OF ETERNITY
Naïssam Jalal flûte, voix, composition • Debasmita Bhattacharya sarod • Leonardo Montana piano • Flo Comment tanpura • Francesco Ciniglio batterie
Naïssam Jalal raconte en musique les vibrations que l'Inde du Nord a déposé en elle.

C SAM 13 AVRIL 20H30
JAZZ

ANTOINETTE TRIO ✚ ANDY EMLER
ARCHIPELS
Julie Audouin flûtes • Tony Leite guitares • Arnaud Rouanet clarinettes
Antoinette Trio déploie les compositions d'Andy Emler présentes sur *Archipels* et questionne la créolisation. En seconde partie, on retrouve Andy Emler en piano solo.

C SAM 20 AVRIL 20H30
CHANSON

HOMMAGE À CLAUDE NOUGARO
UNE VOIX SIX CORDES
• Yvan Cujious chant, trompette • Louis Winsberg guitares, arrangements
Entre performances virtuoses et textes inédits, on pleure, on chante, on rit, puis on frissonne quand une trompette Armstronguienne vient faire le lien entre Mississippi et Garonne.

A SAM 27 AVRIL 20H30
JAZZ

JULIAN LAGE TRIO
VIEW WITH A ROOM
Julian Lage guitare • Jorge Roeder contrebasse • Dave King batterie
« L'une des voix les plus singulières de la guitare jazz d'aujourd'hui et accompagné d'une des sections rythmiques les plus douées et inventives de l'époque » (ALEX DUTILH, FRANCE MUSIQUE), Julian Lage nous rejoint en trio avec son nouvel opus *View with a Room*.

MAR 30 AVRIL 20H30
THÉÂTRE

INSTITUT OPHÉLIE
AU PARVIS, TARBES
Parvis, Scène Nationale Tarbes-Pyrénées • Théâtre des 13 Vents CDN Montpellier • Nathalie Garraud mise en scène • Olivier Saccomano écriture
Sur scène, une femme recluse, coupée du monde tel qu'il va, est hantée par la représentation des femmes dans l'histoire du siècle et dans l'histoire de l'art. Une fresque entre quatre murs, une lutte sans merci avec les images.
TARIFS DU PARVIS
PLEIN : 30 € - ABONNÉ : 21 € - RÉDUIT : 10€

D SAM 4 MAI 20H30
DÉCOUVERTE
THÉÂTRE, DANSE

À TAILLE HUMAINE ✚ TU PARLAIS DE MOI SANS ME CONNAITRE
HORS LES MURS
Théâtre Spirale, Riscle
Cie Délit de Façade
Ce diptyque retrace le récit de Damiane, garçon en situation irrégulière, qui disparaît de la classe où il est scolarisé. Une lycéenne se bat pour que soit entendue la vérité avec l'aide d'une professeure d'art plastique.

D VEN 24 MAI 20H30
DÉCOUVERTE
CONFÉRENCE DANSÉE

NULLE PART EST UN ENDROIT
NACH
HORS LES MURS Lieu surprise
La chorégraphe Nach imagine une conférence dansée qui tisse les géographies mouvantes de sa pratique de danseuse et de chorégraphe, dans l'univers hautement codifié du krump.

D SAM 25 MAI 20H30
DÉCOUVERTE DANSE

ELLES DISENT
NACH
En partenariat avec CIRCa
Nach met en scène un quartet féminin qui pratique le krump, le flamenco et la danse contemporaine pour composer un récit de corps singulier où émergent secrets, révoltes et extases.
OFFRE DUO
"NULLE PART EST UN ENDROIT" ✚ "ELLES DISENT" = 22 €

B SAM 1er JUIN 20H30
JAZZ

SOPHIE ALOUR
LE TEMPS VIRTUOSE
Sophie Alour saxophone • Pierre Perchaud guitare • Guillaume Latil violoncelle • Anne Paceo batterie • En partenariat avec Le Parvis, Scène Nationale Tarbes-Pyrénées
Du hard rock au baroque, de la pop aux esthétiques maliennes, Sophie Alour mêle en alchimiste les codes de toutes ces musiques.

ABONNEZ-VOUS, ÇA VAUT LE COUP !

1 • **Choisissez parmi les 3 abonnements**, et **cochez le nombre de spectacles qui y correspond**. Faites le total en bas de sa colonne.
N'oubliez pas de **cocher le SPECTACLE DÉCOUVERTE OFFERT** de votre choix !

2 • Remplissez le formulaire au dos et joignez votre chèque (ordre : « EPCC L'Astrada »), puis retournez le tout par courrier à L'Astrada Marciac.

QUARTET	ALL STARS	ATTRACTIVE
DE 4 À 5 SPECTACLES	DE 6 À 9 SPECTACLES	À PARTIR DE 10 SPECTACLES
Réduction 4 € par place	**Réduction de 4 à 6 €** par place, selon la catégorie	**Réduction de 4 à 8 €** par place, selon la catégorie

✚ 1 spectacle DÉCOUVERTE offert par abonnement (à cocher)

	QUARTET Cochez 4 à 5 spectacles	ALL STARS Cochez 6 à 9 spectacles	ATTRACTIVE Cochez 10 spectacles et ✚	✚ Cochez 1 spectacle offert !
FORADADA	☐ 10 €	☐ 10 €	☐ 10 €	●
ALLANT VERS	☐ 10 €	☐ 10 €	☐ 10 €	●
JAZZ MAGIC	☐ 10 €	☐ 10 €	☐ 10 €	●
UN HAMLET DE MOINS	☐ 11 €	☐ 11 €	☐ 11 €	●
L'OISEAU-LIGNES	☐ 14 €	☐ 14 €	☐ 14 €	
LEÏLA MARTIAL	☐ 15 €	☐ 13 €	☐ 11 €	
BARO D'EVEL	☐ 15 €	☐ 13 €	☐ 11 €	
DANIEL GARCÍA TRIO	☐ 15 €	☐ 13 €	☐ 11 €	
PARISIEN / NEGRO	☐ 24 €	☐ 22 €	☐ 20 €	
JULIETTE	☐ 31 €	☐ 29 €	☐ 29 €	
J'ACCUSE	☐ 15 €	☐ 13 €	☐ 11 €	
LA TRUELLE	☐ 15 €	☐ 13 €	☐ 11 €	
ÈVE RISSER	☐ 24 €	☐ 22 €	☐ 20 €	
LA MAIN HARMONIQUE	☐ 24 €	☐ 22 €	☐ 20 €	
JE SUIS LA BÊTE	☐ 11 €	☐ 11 €	☐ 11 €	●
CHŒUR DES AMANTS	☐ 24 €	☐ 22 €	☐ 20 €	
SAMY THIÉBAULT	☐ 15 €	☐ 13 €	☐ 11€	
ODYSSÉE	☐ 24 €	☐ 22 €	☐ 20 €	
LES DOIGTS DE L'HOMME	☐ 15 €	☐ 13 €	☐ 11 €	
LA BOÎTE	☐ 11 €	☐ 11 €	☐ 11 €	●
MELANIE DE BIASIO	☐ 31 €	☐ 29 €	☐ 29 €	
NAÏSSAM JALAL	☐ 24 €	☐ 22 €	☐ 20 €	
ANTOINETTE / EMLER	☐ 15 €	☐ 13 €	☐ 11 €	
HOMMAGE À NOUGARO	☐ 15 €	☐ 13 €	☐ 11 €	
JULIAN LAGE	☐ 31 €	☐ 29 €	☐ 29 €	
INSTITUT OPHÉLIE	☐ 24 €	☐ 22 €	☐ 20 €	
À TAILLE HUMAINE...	☐ 11 €	☐ 11 €	☐ 11 €	●
NULLE PART...	☐ 11 €	☐ 11 €	☐ 11 €	●
ELLES DISENT	☐ 11 €	☐ 11 €	☐ 11 €	●
SOPHIE ALOUR	☐ 24 €	☐ 22 €	☐ 20 €	
TOTAL	____ €	____ €	____ €	
EN TOURTEREAUX ?	x2= ____ €	x2= ____ €	x2= ____ €	

petitprog_astrada2324.indd 1 29/06/2023 17:55

INFORMATION, RÉSERVATION OU SIMPLE VISITE

Au 09 64 47 32 29
- mardi, jeudi et vendredi : 14h>18h
- mercredi : 9h>12h

À l'accueil de L'Astrada (parking gratuit en face de la salle)
- mercredi : 9h>12h
- jeudi, vendredi et jours de spectacle : 14h>18h

En ligne
- 7j/7 sur **lastrada-marciac.fr**
- ou par e-mail à **info@lastrada-marciac.fr**

LE BAR « L'APOSTROPHE »

Ouvert de 19h30 à minuit en saison les soirs de spectacles, à L'Apostrophe on savoure des vins du pays, des bières locales, des boissons fraîches et chaudes.

ON A PENSÉ À TOUS...

La salle est équipée pour recevoir tous les publics dont les personnes en situation de handicap : nous disposons d'emplacements spécifiques pour les fauteuils roulants et les personnes à mobilité réduite.
La salle est également dotée d'une boucle d'induction magnétique pour les personnes malentendantes.

LES INSTITUTIONS PARTENAIRES

Projet cofinancé par le Fonds Européen de Développement Régional

LES COMPLICES

LES MÉCÈNES ET PARTENAIRES

LES PARTENAIRES MÉDIA

LES PARTENAIRES PROFESSIONNELS

{53, CHEMIN DE RONDE-32230 MARCIAC • 09 64 47 32 29}
{LASTRADA-MARCIAC.FR •}

EPCCL'ASTRADA SIRET : 83503567600013 • LICENCE : 1 : L-R-21-1592 / 2 : L-R-21-1768 / 3 : L-R-21-1769 • GRAPHISME : LE PASQUEBEAU

L'EPCC L'Astrada Marciac bénéficie du Plan Led Spectacle Vivant en Occitanie, porté par Occitanie en Scène, projet cofinancé par l'Union Européenne de Développement Régional.

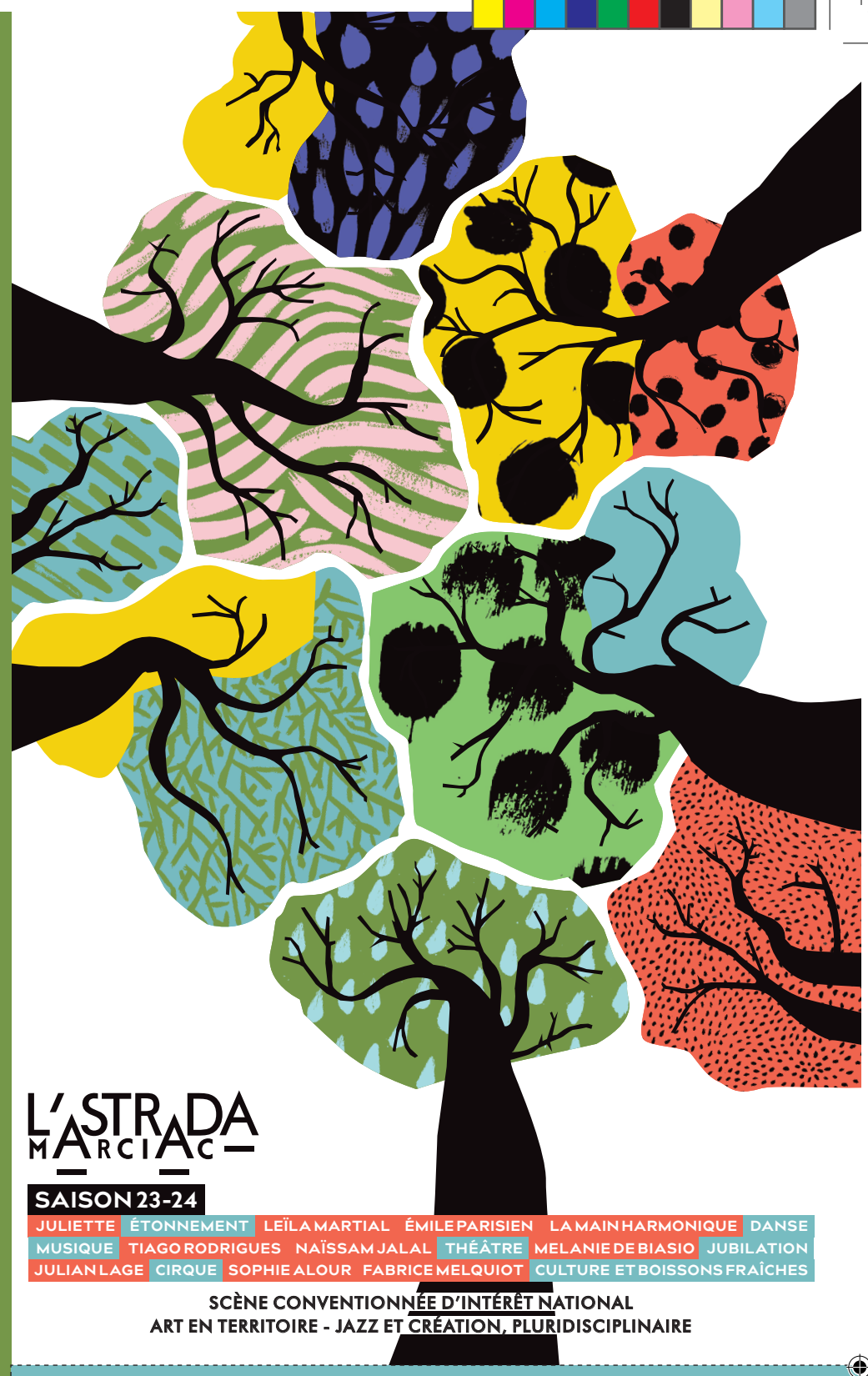

L'ASTRADA MARCIAC

SAISON 23-24

JULIETTE · ÉTONNEMENT · LEÏLA MARTIAL · ÉMILE PARISIEN · LA MAIN HARMONIQUE · DANSE · MUSIQUE · TIAGO RODRIGUES · NAÏSSAM JALAL · THÉÂTRE · MELANIE DE BIASIO · JUBILATION · JULIAN LAGE · CIRQUE · SOPHIE ALOUR · FABRICE MELQUIOT · CULTURE ET BOISSONS FRAÎCHES

SCÈNE CONVENTIONNÉE D'INTÉRÊT NATIONAL
ART EN TERRITOIRE - JAZZ ET CRÉATION, PLURIDISCIPLINAIRE

TARIFS HORS ABONNEMENT À L'UNITÉ

	PLEIN	RÉDUIT		EN FAMILLE		POUR LES JEUNES		SPÉCIAUX	
	ADULTE	* TARIF SOLIDAIRE	PERSONNE EN FAUTEUIL ROULANT, ACCOMPAGNANT STRAPONTIN	3 PERS. MIN. DONT 1 PERS. - DE 18 ANS	** PASS CULTUREL DU GERS	ENFANTS - DE 12 ANS	** PASS CULTURE DE 15 À 18 ANS	GROUPE 10 PERS. MIN. CARTE CÉZAM	CE, PARTENAIRES
A	35 €	25 €	14 €	-	25 €	14 €	25 €	-	30 €
B	28 €	18 €	12 €	12 €	18 €	12 €	18 €	25 €	23 €
C	19 €	14 €	8 €	10 €	14 €	8 €	14 €	16 €	14 €
D	15 €	12 €	8 €	8 €	12 €	8 €	12 €	14 €	14 €

Les tarifs bénéficiant de réductions nécessitent la présentation d'un justificatif en cours de validité.
* - de 25 ans, demandeur d'emploi, bénéficiaire du RSA, de l'AAH, intermittent du spectacle, PMR.
** Le détenteur du Pass Culture et Pass culturel du Gers peut faire bénéficier du même tarif à la personne de son choix (sauf catégorie A)

FORMULAIRE POUR S'ABONNER

Civilité ☐ M. ☐ Mme

Nom

Prénom

Adresse

Code postal

Ville

Téléphone

E-mail

Obtenir mes billets ☐ par courrier ☐ par E-mail ☐ sur place

ILS IGNORAIENT QUE NOUS SOMMES DES GRAINES

Fernando Pessoa

Faire de l'interruption, un nouveau chemin,
Faire de la chute, un pas de danse,
Faire de la peur, un escalier,
Du rêve, un pont,
De la recherche...
une rencontre »

Fanny PAGÈS
Directrice de L'Astrada

Chaque saison contient en elle le récit d'une maturation et d'une éclosion. Un long processus de rencontres avec les artistes, les partenaires, d'écoute, d'échanges, de nombreux va-et-vient pour atterrir au bon endroit et vous proposer le spectacle le plus adéquat dans sa forme et son propos. Parce qu'il ne s'agit pas seulement de se changer les idées en allant au théâtre, même si cela reste une possibilité joyeuse du programme, mais d'ouvrir des perspectives. Ainsi nous sommes traversés par des engagements multiples en échos aux évolutions sociétales, aux bouleversements écologiques et nous considérons qu'en tant que passeurs d'œuvres nous devons prendre notre part. Cette saison qui présente près de quarante spectacles met en avant les créatrices vivantes, metteuses en scène, chorégraphes, compositrices, interprètes. La création jeune public y occupe une place importante avec onze propositions dédiées.
Le public aura la possibilité de se plonger dans l'univers des artistes au cours de nombreux projets de médiation.
Plus encore que par le passé cette saison a été pensée en coopération avec les partenaires du territoire pour renforcer la cohérence des tournées et prolonger la présence des artistes dans un souci de réduction de notre impact écologique.
Très belle saison à toutes et tous !

petitprog_astrada2324.indd 2 29/06/2023 17:55