ATSCAF
ASSOCIATION TOURISTIQUE SPORTIVE ET CULTURELLE DES ADMINISTRATIONS FINANCIERES

GOLF TRIP

Séjour golfique 2023
Îles Baléares

du 13 au 20 Mai 2023
8j / 7n - all inclusive + 4 green fees

Hôtel ALAUA Suites LAS ROCAS 4 *
All inclusive Club Francophone

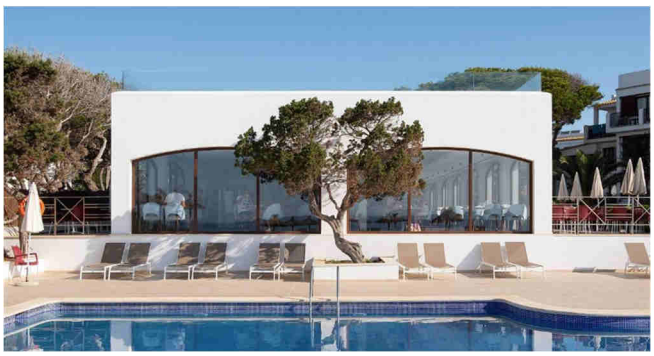

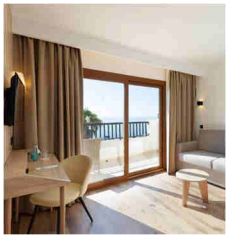

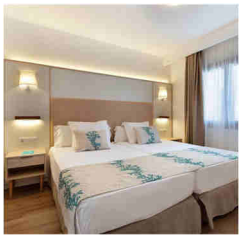

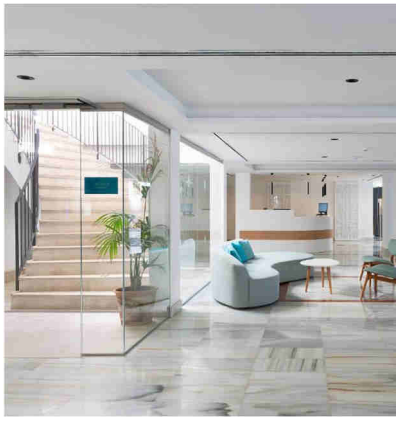

Vos parcours de GOLF

Capdepera Golf a été conçu par le célèbre architecte de golf américain Dan Maples. Des parcours variés, du plus simple au plus complexe dans la vallée où se trouvait une ancienne plantation d'amandiers jusqu'aux magnifiques collines des monts Mallorquin Llevant.
Le parcours de 15 trous, qui offre une vue panoramique de la côte, a toujours été élu le plus beau parcours de l'île par Mallorca Magazine.

Situé au pied de la montagne et entouré de pins, le Golf Son Servera jouit d'une vue panoramique sur la baie. Pour les joueurs expérimentés autant que pour les débutants, ce terrain avec ses lacs et sa vue incroyable offre un circuit vraiment très agréable. Il possède un restaurant avec vue sur le 18e trou et la mer.

Le Pula Golf Resort est un complexe qui associe le golf, la gastronomie et l'hébergement dans une ambiance incomparable. Son parcours est très exigeant. Chaque trou possède ses propres caractéristiques, mais les joueurs auront affaire aux deux lacs et à la rivière sur l'ensemble du terrain. Dans les environs, il est possible d'admirer de nombreux vestiges archéologiques de l'époque talayotique en excellent état de conservation, ainsi qu'une belle forêt de chênes verts et une faune variée.

Au nord-est de l'île de Majorque, le Canyamel Golf se distingue comme l'un des parcours les plus pittoresques de l'île. Un parcours de 18 trous, créé en 1988 par l'architecte du golf José Gancedo, respectant et préservant pleinement le milieu naturel. Deux trous avec la plus grande difficulté (2/13) et des particularités comme la cabane de pierre au milieu du trou 9, par 4, qui complique le jeu de ses 320 mètres à 4 coups; le trou 4 avec vue sur la mer et même sur l'île de Minorque, ou le magnifique trou 18 que l'on peut observer depuis la terrasse du Club House, comme s'il s'agissait d'un auditorium ouvert sur les montagnes.

TARIFS

Tarif golfeur en chambre double au départ de Paris, Nantes, Lyon, Bordeaux : **1 630 €/Pers.**

Tarif non golfeur en chambre double : 1080 €/Pers.

Supplément single : 350 €/Pers.

Voyage préparé en collaboration avec EVIDENZIA (compagnie aérienne communiquée plus tard)

LE PRIX COMPREND	LE PRIX NE COMPREND PAS
◊ Vol France / Palma / France	◊ Le supplément chambre individuelle : 350 €
◊ Taxes d'aéroport	◊ Les éventuelles hausses de taxes d'aéroport et de sécurité.
◊ 7 Nuits en All INCLUSIVE à l'hôtel Alua suites las Rocas 4*	◊ Les éventuelles hausses de surcharge de carburant.
◊ Les transferts Hôtel / aéroport / hôtel, Hôtel / Golfs / Hôtel	◊ Assurance MULTIRISQUE : Assistance, Annulation, Bagages + COVID: 60 €/Pers.
◊ Le transport aérien des sacs de golfs	
◊ Assurance rapatriement	
◊ 4 green fees	

***Organisation ATSCAF* (Jean-Pierre Chartron, Marc Bastrot et Christophe Olivier) :**
*** 4 magnifiques parcours : Son servera, Capdepera, Canyamel et Pula golf**
*** 2 jours d'animation golfique**
*** 2 jours de compétition (scramble à 2)**

FORMALITES

L'Espagne étant membre de l'Union européenne, les ressortissants français peuvent entrer librement munis d'un passeport ou d'une carte nationale d'identité en cours de validité.
COPIE DU PASSEPORT ou CNI A NOUS FOURNIR DES L'INSCRIPTION

RECOMMANDATION SANITAIRES : Vaccination à jour. Afin de pouvoir bénéficier d'une prise en charge par la Sécurité sociale, les Français de passage doivent être munis d'une carte européenne d'assurance maladie, à demander à leur caisse locale au moins 15 jours avant le départ.

CONDITIONS D'ANNULATION

Jusqu'à 110 jours du départ : 15 % de frais d'annulation
De 109 à 90 jours du départ : 30 % de frais d'annulation par passager
De 89 jours à 55 jours avant le départ : 40 % de frais d'annulation par passager
De 54 jours à 40 jours avant le départ : 70 % de frais d'annulation par passager
De 39 jours à 30 jours avant le départ : 80 % de frais d'annulation par passager
A partir de 29 jours avant la date de départ : 100% de frais d'annulation par passager

Conditions générales et particulières de ventes, dispositions générales des assurances annulation et assistance / rapatriement disponibles sur notre site internet : www.atscaf.fr

Conseils et renseignements sur la destination : *https://www.diplomatie.gouv.fr*

INFORMATIONS et INSCRIPTIONS

ATSCAF VOYAGES - **41 BD VINCENT AURIOL 75703 PARIS CEDEX 13 - TEL 01 44 97 28 09**

voyages.atscaf-federale@finances.gouv.fr